

IL CONSIGLIO COMUNALE

VISTO l'art. 42 del D. Lgs. 18 agosto 2000, n° 267;

CONSIDERATO quanto disposto dal D. Lgs. 19 agosto 2016, n° 75, emanato in attuazione dell'art. 18, legge 7 agosto 2015, n° 124, che costituisce il nuovo Testo unico in materia di Società a partecipazione Pubblica (T.U.S.P.), come integrato e modificato dal Decreto legislativo 16 giugno 2017, n° 100 (di seguito indicato con "Decreto correttivo");

VISTO che ai sensi del predetto T.U.S.P. (cfr. art. 4, c. 1) le Pubbliche amministrazioni, ivi compresi i Comuni, non possono, direttamente o indirettamente, mantenere partecipazioni, anche di minoranza, in società aventi per oggetto attività di produzione di beni e servizi non strettamente necessarie per il perseguimento delle proprie finalità istituzionali;

ATTESO che il Comune, fermo restando quanto sopra indicato, può mantenere partecipazioni in società:

- esclusivamente per lo svolgimento delle attività indicate dall'art. 4, c. 2, del T.U.S.P., comunque nei limiti di cui al comma 1 del medesimo articolo:
 - a) produzione di un servizio di interesse generale, ivi inclusa la realizzazione e la gestione delle reti e degli impianti funzionali ai servizi medesimi;
 - b) progettazione e realizzazione di un'opera pubblica sulla base di un accordo di programma fra amministrazioni pubbliche, ai sensi dell'articolo 193 del decreto legislativo n° 50 del 2016 e ss. mm. e ii.;
 - c) realizzazione e gestione di un'opera pubblica ovvero organizzazione e gestione di un servizio d'interesse generale attraverso un contratto di partenariato di cui all'articolo 180 del decreto legislativo n° 50/2016 e ss. mm. e ii., con un imprenditore selezionato con le modalità di cui all'articolo 17, commi 1 e 2;
 - d) autoproduzione di beni o servizi strumentali all'ente o agli enti pubblici partecipanti o allo svolgimento delle loro funzioni, nel rispetto delle condizioni stabilite dalle direttive europee in materia di contratti pubblici e della relativa disciplina nazionale di recepimento;
 - e) servizi di committenza, ivi incluse le attività di committenza ausiliarie, apprestati a supporto di enti senza scopo di lucro e di amministrazioni aggiudicatrici di cui all'articolo 3, comma 1, lettera a), del decreto legislativo n° 50 del 2016 e ss. mm. e ii.;

- ovvero, al solo scopo di ottimizzare e valorizzare l'utilizzo di beni immobili facenti parte del proprio patrimonio, "in società aventi per oggetto sociale esclusivo la valorizzazione del patrimonio (...), tramite il conferimento di beni immobili allo scopo di realizzare un investimento secondo criteri propri di un qualsiasi operatore di mercato";

RILEVATO che per effetto dell'art. 24 T.U.S.P., entro il 30 settembre 2017 il Comune deve provvedere a effettuare una ricognizione di tutte le partecipazioni dallo stesso possedute alla data del 23 settembre 2016, individuando quelle che devono essere alienate;

TENUTO CONTO che ai fini di cui sopra devono essere alienate od oggetto delle misure di cui all'art. 20, commi 1 e 2, T.U.S.P. – ossia di un piano di riassetto per la loro razionalizzazione, fusione o soppressione, anche mediante messa in liquidazione – le partecipazioni per le quali si verifica anche una sola delle seguenti condizioni:

- 1) non hanno ad oggetto attività di produzione di beni e servizi strettamente necessarie per il perseguimento delle finalità istituzionale dell'ente, di cui all'art. 4, c. 1. T.U.S.P., anche sul piano della convenienza economica e della sostenibilità finanziaria e in considerazione della possibilità di gestione diretta o esternalizzata del servizio affidato, nonché della compatibilità della scelta con i principi di efficienza, di efficacia e di economicità dell'azione amministrativa, come previsto dall'art. 5, c. 2, del Testo unico;
- 2) non sono riconducibili ad alcuna delle categorie di cui all'art. 4, c. 2, T.U.S.P.;
- 3) previste dall'art. 20, c. 2, T.U.S.P.:
 - a) partecipazioni societarie che non rientrino in alcuna delle categorie di cui ai precedenti punti 1 e 2;
 - b) società che risultano prive di dipendenti o abbiano un numero di amministratori superiore a quello dei dipendenti;
 - c) partecipazioni in società che svolgono attività analoghe o simili a quelle svolte da altre società partecipate o da enti pubblici strumentali;
 - d) partecipazioni in società che, nel triennio 2014-2016, abbiano conseguito un fatturato medio non superiore a 500 mila euro;
 - e) partecipazioni in società diverse da quelle costituite per la gestione di un servizio d'interesse generale che abbiano prodotto un risultato negativo per quattro dei cinque esercizi precedenti, tenuto conto che per le società di cui all'art. 4, c. 7, D. Lgs. n° 175/2016, ai fini della prima applicazione del criterio in esame, si considerano i risultati dei cinque esercizi all'entrata in vigore del Decreto correttivo;
 - f) necessità di contenimento dei costi di funzionamento;
 - g) necessità di aggregazione di società aventi ad oggetto le attività consentite all'art. 4, T.U.S.P.;

CONSIDERATO, altresì, che le disposizioni del predetto Testo unico devono essere applicate avendo riguardo all'efficiente gestione delle partecipazioni pubbliche, alla tutela e promozione della concorrenza e del mercato, nonché alla razionalizzazione e riduzione della spesa pubblica;

TENUTO CONTO che è fatta salva la possibilità di mantenere partecipazioni:

- in società che producono servizi economici di interesse generale a rete di cui all'art. 3-bis, D.L. n° 138/2011 e ss. mm. e ii., anche fuori dall'ambito territoriale del Comune di Cumiana e dando atto che l'affidamento dei servizi in corso alla medesima società sia avvenuto tramite procedure a evidenza pubblica ovvero che la stessa rispetta i requisiti di cui all'art. 16 del T.U.S.P.;
- in società che, alla data di entrata in vigore del Decreto correttivo, risultino già costituite e autorizzate alla gestione di case da gioco ai sensi della legislazione vigente;

CONSIDERATO che le società in house providing, sulle quali è necessario il controllo analogo ai sensi dell'art. 16, D. Lgs. n° 175/2016, che rispettano i vincoli in tema di partecipazione di capitali privati (c. 1) e soddisfano il requisito dell'attività prevalente producendo almeno l'80% del loro fatturato nell'ambito dei compiti affidati dagli enti soci (c. 3), possono rivolgere la produzione ulteriore (rispetto a detto limite) anche a finalità diverse, fermo il rispetto dell'art. 4, c. 1, D. Lgs. n° 175/2016, a condizione che tale ulteriore produzione permetta di conseguire economie di scala o altri recuperi di efficienza sul complesso dell'attività principale della società;

PRECISATO che, come indicato dalle linee di indirizzo emanate dalla Corte dei Conti Sezione Autonomie con delibera n° 19 del 19 luglio 2017, sono rilevanti ai fini del Testo Unico e, quindi, della ricognizione delle partecipazioni ai sensi dell'art. 24, le società a partecipazione diretta, anche se di minima entità, e le società a partecipazione indiretta come definite all'art. 2, comma 1, lett. g, ovvero le società detenute da una pubblica amministrazione per il tramite di società o di altro organismo soggetti a controllo ai sensi dell'art. 2359 del Codice Civile;

RAVVISATO, tuttavia, che per le società possedute indirettamente dal Comune di Cumiana per il tramite delle società a partecipazione diretta o altri organismi non ricorre la sopra citata condizione di controllo e, pertanto, le medesime non risultano oggetto della presente ricognizione;

VALUTATE, pertanto, le modalità di svolgimento delle attività e dei servizi oggetto delle società partecipate dell'Ente, con particolare riguardo all'efficienza, al contenimento dei costi di gestione e alla tutela e promozione della concorrenza e del mercato;

TENUTO CONTO del migliore soddisfacimento dei bisogni della comunità e del territorio amministrati a mezzo delle attività e dei servizi resi dalle società partecipate possedute dall'Ente;

CONSIDERATO che la ricognizione è adempimento obbligatorio anche nel caso in cui il Comune non possieda alcuna partecipazione, esito che, comunque, deve essere comunicato ai sensi dell'art. 24, c. 1, T.U.S.P.;

TENUTO CONTO che l'esame ricognitivo di tutte le partecipazioni detenute è stato istruito dai servizi e uffici comunali competenti, in conformità ai sopra indicati criteri;

VISTO l'esito della ricognizione effettuata come risultante dagli allegati al presente atto, dai quali si desume il dettaglio per ciascuna partecipazione detenuta e che ne costituiscono parte integrante e sostanziale;

CONSIDERATO che ai sensi del citato art. 24, T.U.S.P., occorre individuare le partecipazioni da alienare, con alienazione che deve avvenire entro un anno dalla conclusione della ricognizione e, quindi, dall'approvazione della presente delibera;

RITENUTO che le partecipazioni da alienare devono essere individuate perseguendo, al contempo, la migliore efficienza, la più elevata razionalità, la massima riduzione della spesa pubblica e la più adeguata cura degli interessi della comunità e del territorio amministrati;

VERIFICATO che, in base a quanto sopra, non sussistono motivazioni per l'alienazione di alcuna partecipazione posseduta dal Comune di Cumiana alla data del 23 settembre 2016;

RILEVATO che, in caso di mancata adozione dell'atto ricognitivo ovvero di mancata alienazione entro il predetto termine annuale, considerato quanto stabilito dall'art. 21 del Decreto correttivo, il Comune non potrà esercitare i diritti sociali nei confronti della società e – fatti salvi in ogni caso il potere di alienare la partecipazione e gli atti di esercizio dei diritti sociali dallo stesso compiuti – la stessa sarà liquidata in denaro in base ai criteri stabiliti dall'art. 2437-ter, c. 2, cod. civ., e seguendo il procedimento di cui all'art. 2437-quater, cod. civ.;

TENUTO CONTO degli atti istruttori compiuti dai servizi e uffici comunali competenti, e, in particolare, delle analisi e valutazioni di carattere economico, sociale, organizzativo, finanziario e commerciale dagli stessi svolte in ordine alle partecipazioni detenute;

RICHIAMATO il piano operativo di razionalizzazione già adottato, ai sensi dell'art. 1, c. 612, legge 23 dicembre 2014, n° 190, con deliberazione del Consiglio Comunale n° 32 del 28 luglio 2015, provvedimento del quale il presente atto ricognitivo costituisce aggiornamento ai sensi dell'art. 24, c. 2, T.U.S.P.;

TENUTO CONTO dell'allegato parere reso dal Revisore dei Conti, giusto Verbale n. 14 del 22 settembre 2017, ai sensi dell'art. 239, c. 1, lett. b), n° 3), D. Lgs. n° 267/2000 e ss. mm. e ii.;

PRESO ATTO del parere favorevole ex art. 49, D. Lgs. n° 267/2000 e ss. mm. e ii., espresso dai Responsabili di settore interessati in ordine alla regolarità tecnica;

PRESO ATTO del parere favorevole ex art. 49, D. Lgs. n° 267/2000 e ss. mm. e ii., espresso dal Responsabile del Servizio Finanziario in ordine alla regolarità contabile;

Con voti espressi in forma palese, presenti n. 12, astenuto n. 1 (il Consigliere COSTELLI Roberto), votanti n. 11, voti favorevoli n. 11,

D E L I B E R A

- I. di approvare la ricognizione di tutte le partecipazioni dirette o indirette possedute dal Comune di Cumiana alla data del 23 settembre 2016, accertandole come dagli allegati alla presente deliberazione, che ne costituiscono parte integrante e sostanziale;
- II. di dare atto che non vi sono società partecipate da sottoporre al procedimento di alienazione;
- III. di dare atto che non vi sono società partecipate che siano oggetto di aggregazione anche mediante fusione, da porre in liquidazione o di contenimento dei costi di funzionamento in conformità al piano di razionalizzazione;
- IV. di dare atto, altresì, che, come precisato nelle premesse al presente dispositivo, non risultano oggetto della presente ricognizione le società possedute indirettamente dal Comune di Cumiana per il tramite delle società o di altri organismi a partecipazione diretta, per le motivazioni in premessa addotte;
- V. che copia della presente deliberazione sia trasmessa alle società partecipate dal Comune oggetto della presente ricognizione e dettagliatamente indicate nell'allegato al presente atto;
- VI. che l'esito della ricognizione di cui alla presente deliberazione sia comunicato, ai sensi dell'art. 17, D.L. n° 90/2014 e ss. mm. e ii., con le modalità ex D.M. 25 gennaio 2015 e ss. mm. e ii., tenuto conto di quanto indicato dall'art. 21, Decreto correttivo;

- VII. che copia della presente deliberazione sia inviata alla competente Sezione regionale di controllo della Corte dei Conti, con le modalità indicate dall'art. 24, c. 1 e 3, T.U.S.P. e dall'art. 21, Decreto correttivo;

Successivamente, con altra votazione resa in forma palese, presenti e votanti n. 12, voti favorevoli n. 12,

DELIBERA

- VIII. di dichiarare il presente provvedimento immediatamente eseguibile ai sensi dell'art. 134, c. 4, D. Lgs. 267/2000 e ss. mm. e ii..

C.C.n. 40 DEL 28/09/2017

Del che si è redatto il presente verbale

IL PRESIDENTE
Firmato digitalmente
F.to : POGGIO PAOLO

IL SEGRETARIO COMUNALE
Firmato digitalmente
F.to : FERRARA ALESSANDRA

E' copia conforme all'originale firmato digitalmente, per uso amministrativo

Cumiana li,

IL SEGRETARIO COMUNALE

**LINEE DI INDIRIZZO PER LE RICOGNIZIONI E I PIANI DI
RAZIONALIZZAZIONE DEGLI ORGANISMI PARTECIPATI
DAGLI ENTI TERRITORIALI**

(ART. 24 D.LGS. N. 175/2016)

Art. 24 - Revisione straordinaria delle partecipazioni

1. Le partecipazioni detenute, direttamente o indirettamente, dalle amministrazioni pubbliche alla data di entrata in vigore del presente decreto in società non riconducibili ad alcuna delle categorie di cui all'articolo 4, (...) ovvero che non soddisfano i requisiti di cui all'articolo 5, commi 1 e 2, o che ricadono in una delle ipotesi di cui all'articolo 20, comma 2, sono alienate o sono oggetto delle misure di cui all'articolo 20, commi 1 e 2. A tal fine, entro ((il 30 settembre 2017)), ciascuna amministrazione pubblica effettua con provvedimento motivato la ricognizione di tutte le partecipazioni possedute alla (...) data di entrata in vigore del presente decreto, individuando quelle che devono essere alienate. L'esito della ricognizione, anche in caso negativo, è comunicato con le modalità di cui all'articolo 17 del decreto-legge n. 90 del 2014, convertito, con modificazioni, dalla legge 11 agosto 2014, n. 114. Le informazioni sono rese disponibili alla sezione della Corte dei conti competente ai sensi dell'articolo 5, comma 4, e alla struttura di cui all'articolo 15.

2. Per le amministrazioni di cui all'articolo 1, comma 611, della legge 23 dicembre 2014, n. 190, il provvedimento di cui al comma 1 costituisce aggiornamento del piano operativo di razionalizzazione adottato ai sensi del comma 612 dello stesso articolo, fermi restando i termini ivi previsti. 3. Il provvedimento di ricognizione è inviato alla sezione della Corte dei conti competente ai sensi dell'articolo 5, comma 4, nonché alla struttura di cui all'articolo 15, perché verifichi il puntuale adempimento degli obblighi di cui al presente articolo. ((1))

4. L'alienazione, da effettuare ai sensi dell'articolo 10, avviene entro un anno dalla conclusione della ricognizione di cui al comma 1.

5. In caso di mancata adozione dell'atto ricognitivo ovvero di mancata alienazione entro i termini previsti dal comma 4, il socio pubblico non può esercitare i diritti sociali nei confronti della società e, salvo in ogni caso il potere di alienare la partecipazione, la medesima è liquidata in denaro in base ai criteri stabiliti all'articolo 2437-ter, secondo comma, e seguendo il procedimento di cui all'articolo 2437-quater del codice civile. ((1))

6. Nei casi di cui al sesto e al settimo comma dell'articolo 2437-quater del codice civile ovvero in caso di estinzione della partecipazione in una società unipersonale, la società è posta in liquidazione.

7. Gli obblighi di alienazione di cui al comma 1 valgono anche nel caso di partecipazioni societarie acquistate in conformità ad espresse previsioni normative, statali o regionali.

8. Per l'attuazione dei provvedimenti di cui al comma 1, si applica l'articolo 1, commi 613 e 614, della legge n. 190 del 2014. 9. All'esclusivo fine di favorire i processi di cui al presente articolo, in occasione della prima gara successiva alla cessazione dell'affidamento in favore della società a controllo pubblico interessata da tali processi, il rapporto di lavoro del personale già impiegato nell'appalto o nella concessione continua con il subentrante nell'appalto o nella concessione ai sensi dell'articolo 2112 del codice civile.

AGGIORNAMENTO (1) Il D.Lgs. 16 giugno 2017, n. 100 ha disposto (con l'art. 21, comma 2) che "Le disposizioni di cui all'articolo 24, commi 3 e 5, del decreto legislativo n. 175 del 2016 si applicano a decorrere dal 1° ottobre 2017 e sono fatti salvi gli atti di esercizio dei diritti sociali di cui al predetto articolo 24, comma 5, compiuti dal socio pubblico sino alla data di entrata in vigore del presente decreto".

Art. 2359. (Società controllate e società collegate).

Sono considerate società controllate: 1) la società in cui un'altra società dispone della maggioranza dei voti esercitabili nell'assemblea ordinaria; 2) la società in cui un'altra società dispone di voti sufficienti per esercitare un'influenza dominante nell'assemblea ordinaria; 3) la società che sono sotto influenza dominante di un'altra società in virtù di particolari vincoli contrattuali con essa. Ai fini dell'applicazione dei numeri 1) e 2) del primo comma si computano anche i voti spettanti a società controllate, a società fiduciarie e a persona interposta: non si computano i voti spettanti per conto di terzi. Sono considerate collegate le società sulle quali un'altra società esercita un'influenza notevole. L'influenza si presume quando nell'assemblea ordinaria può essere esercitato almeno un quinto dei voti ovvero un decimo se la società ha azioni quotate ((in mercati regolamentati)).

INDICE

- 01. SCHEDA ANAGRAFICA**
- 02. RICOGNIZIONE DELLE SOCIETÀ PARTECIPATE**
 - 02.01. Ricognizione delle società a partecipazione diretta
 - 02.02. Ricognizione delle società a partecipazione indiretta
 - 02.03. Grafico delle relazioni tra partecipazioni
- 03. REQUISITI TESTO UNICO DELLE SOCIETÀ A PARTECIPAZIONE PUBBLICA (T.U.S.P.)**
 - 03.01. Finalità perseguite e attività ammesse (articoli 4 e 26)
 - 03.02. Condizioni art. 20 co. 2
- 04. MANTENIMENTO SENZA INTERVENTI DI RAZIONALIZZAZIONE**
- 05. AZIONI DI RAZIONALIZZAZIONE**
 - 05.01. Contenimento costi
 - 05.02. Cessione/Alienazione quote
 - 05.03. Liquidazione
 - 05.04. Fusione/Incorporazione
 - 05.05. Riepilogo
- 06. ELENCO MOTIVAZIONI**

**LINEE GUIDA PER LE RICOGNIZIONI E I PIANI DI RAZIONALIZZAZIONE
DEGLI ORGANISMI PARTECIPATI DAGLI ENTI TERRITORIALI**

[\(ART. 24 D.LGS. N. 175/2016\)](#)

01. SCHEDA ANAGRAFICA

Tipologia Ente: Comune

Denominazione Ente: CUMIANA

Codice fiscale dell'Ente: 85003070019

L'ente ha già adottato il piano operativo di razionalizzazione ai sensi dell'[art. 1 co. 612, l. n. 190/2014](#)

SI

Dati del referente/responsabile per la compilazione del piano

REFERENTE

Nome:

ORNELLA

Cognome:

MAGNANO

Recapiti:

Indirizzo:

PIAZZA MARTIRI 3 APRILE '44 N. 3

Telefono:

0119059001

Fax:

Posta elettronica:

finanziari@comune.cumiana.to.it

02. RICOGNIZIONE DELLE SOCIETÀ PARTECIPATE

Se l'ente partecipa al capitale di una società sia direttamente sia indirettamente, compilare sia la scheda 02.01. sia la scheda 02.02.

02.01. Ricognizione delle società a partecipazione diretta

Progressivo A	Codice fiscale società B	Denominazione società C	Anno di costituzione D	% Quota di partecipazione E	Attività svolta F	Partecipazione di controllo G	Società in house H	Quotata (ai sensi del d.lgs. n. 175/2016) I	Holding pura J
Dir_1	05059960012	Acea Pinerolese Industriale S.p.A.	1986	4,47181	Gestione di servizi pubblici locali, in particolare: - gestione del servizio idrico integrato (approvvigionamento e distribuzione dell'acqua; progettazione, costruzione e gestione di sistemi di raccolta e convogliamento di acque reflue e di impianti di depurazione); - progettazione e realizzazione d'impianti e gestione di servizi, relativamente ad ogni forma di raccolta, trasporto, smaltimento, riduzione, riutilizzo e recupero dei rifiuti	NO	SI	NO	NO
Dir_2	08547890015	Acea Pinerolese Energia s.r.l.	2002	4,472	Produzione di servizi di interesse generale, in particolare completa gestione dell'attività di vendita di gas naturale	NO	NO	NO	NO
Dir_3	10381250017	Acea Servizi Strumentali territoriali s.r.l.	2010	4,472	Produzione di beni e servizi strumentali all'attività degli enti pubblici soci in funzione della loro attività, in particolare servizio gestione calore degli immobili comunali	NO	SI	NO	NO
Dir_4	07937540016	Società Metropolitana Acque Torino S.p.A.	2000	0,00015	Servizio idrico integrato	NO	SI	NO	NO

Le società a partecipazione diretta (quotate e non quotate) sono sempre oggetto di ricognizione, anche se non controllate dall'ente.

Colonna B: Inserire codice di 11 cifre per le società aventi sede in Italia; codice di 11 cifre seguito da "E" per le società aventi sede all'estero.

Colonna C: Inserire la ragione sociale comprensiva della forma giuridica.

Colonna E: Inserire valori comprensivi di decimali.

Colonna F: Inserire una descrizione sintetica della/e attività effettivamente svolta/e.

Colonna G: Indicare se la partecipazione detenuta dall'amministrazione è di controllo ai sensi dell'art. 2359 c.c.

Colonna H: Indicare "SI" se l'Amministrazione esercita il controllo analogo o più Amministrazioni esercitano il controllo analogo congiunto.

Colonna I: Indicare "SI" se la società emette azioni quotate in mercati regolamentati; se ha emesso, al 31/12/2015, strumenti finanziari quotati in mercati regolamentati; se sia partecipata da società quotate o che hanno emesso strumenti finanziari quotati.

Colonna J: Indicare "SI" se la società ha come oggetto sociale esclusivo la gestione delle partecipazioni societarie per conto dell'Amministrazione.

02. RICOGNIZIONE DELLE SOCIETÀ PARTECIPATE

02.03. Grafico delle relazioni tra partecipazioni

Grafico Esempio

Compilare il seguente grafico inserendo i nomi delle società partecipate.

- 1) Aggiungere celle: cliccare con il tasto destro del mouse su la cella ente (per società a partecipazione diretta) o sulla società partecipata che detiene quote di altra società (per partecipazioni indirette) e selezionare "Aggiungi forma -> aggiungi forma sotto"
- 2) Eliminare celle: cliccare con il tasto destro del mouse sulla cella da eliminare e selezionare "Taglia"
- 3) Inserire nome Ente o nome Società: cliccare con il tasto sinistro del mouse sulla cella e digitare il testo

Utilizzare le seguenti linee, spostandole con il mouse, per segnalare partecipazioni multiple tra società

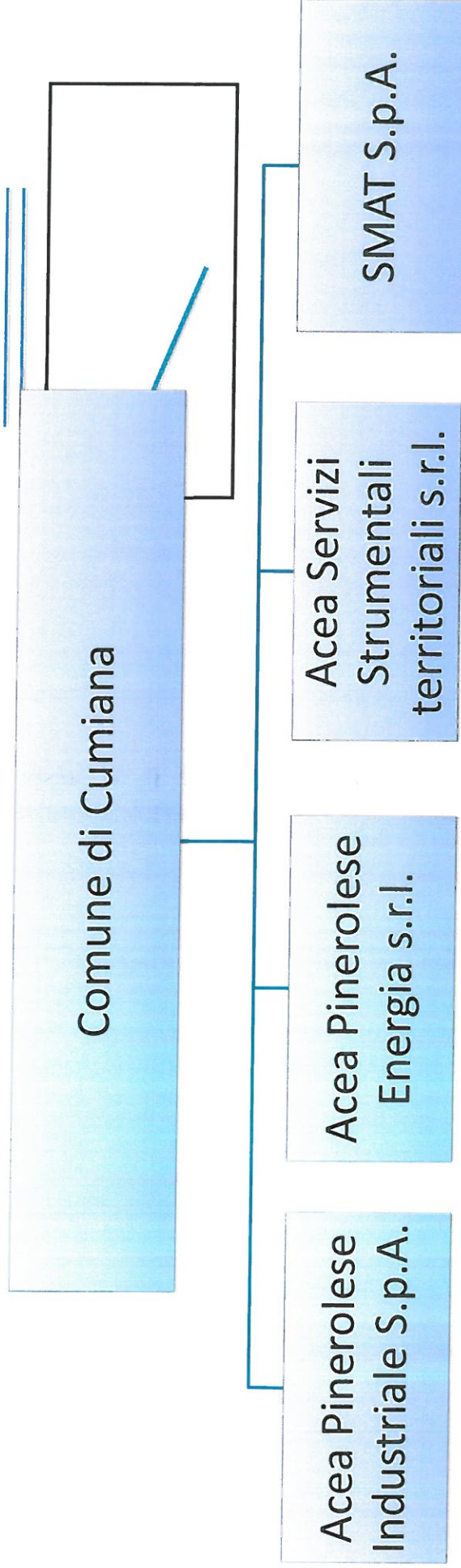

03. REQUISITI TESTO UNICO DELLE SOCIETÀ A PARTECIPAZIONE PUBBLICA

03.01. Finalità perseguite e attività ammesse (articoli 4 e 26)

Compilare una scheda per ciascuna società

Progressivo società partecipata: (a)

Denominazione società partecipata: (b)

Tipo partecipazione: (c)

Attività svolta: (d)

Indicare se la società:

- Rientra nell'Allegato "A" del d.lgs. n. 175/2016 (art. 26, co. 2)
- Ha come oggetto esclusivo la gestione di fondi europei per conto dello Stato o delle Regioni, ovvero la realizzazione di progetti di ricerca finanziati dalle istituzioni dell'Unione Europea (art. 26, co. 2)
- È stata esclusa, con deliberazione adottata ai sensi dell'art. 4 co. 9, secondo periodo, dall'applicazione totale o parziale delle disposizioni del medesimo articolo (solo per le società partecipate dalle Regioni/Prov. Aut.)
- È destinataria dei provvedimenti di cui al d.lgs. n. 159/2011 (art. 26, co. 12-bis)
- È autorizzata alla gestione delle case da gioco, ai sensi della legislazione vigente (art. 26, co. 12-sexies)
- Qualora non sia stata selezionata alcuna delle opzioni indicate ai punti precedenti, indicare se la società:
- È costituita in attuazione dell'art. 34 del regolamento CE n. 13/2013 - Gruppi d'Azione Locale (art. 4, co. 6)
- Ha per oggetto sociale prevalente la gestione di spazi fieristici e l'organizzazione di eventi fieristici (art. 4, co. 7)
- Ha per oggetto sociale prevalente la realizzazione e la gestione di impianti di trasporto a fune per la mobilità turistico-sportiva in aree montane (art. 4, co. 7)
- Ha per oggetto sociale prevalente la produzione di energia da fonti rinnovabili (art. 4, co. 7)
- Ha caratteristiche di spin off o di start up universitario, o analoghe a quelle degli enti di ricerca, ovvero gestisce aziende agricole con funzioni didattiche (art. 4, co. 8)
- Produce un servizio di interesse generale a rete (di cui all'art. 3-bis del d.l. 138/2011) fuori dall'ambito territoriale di riferimento, con affidamento dei servizi, in corso e nuovi, tramite procedure ad evidenza pubblica (art. 4, co. 9-bis)
- Produce beni e servizi strettamente necessari per il perseguimento delle finalità istituzionali dell'ente (art. 4, co. 1)
- Produce un servizio di interesse generale (art. 4, co. 2, lett. a)
- Progetta e realizza un'opera pubblica sulla base di un accordo di programma fra amministrazioni pubbliche (art. 4, co. 2, lett. b)
- Realizza e gestisce un'opera pubblica ovvero organizza e gestisce un servizio di interesse generale attraverso un contratto di partenariato pubblico/privato (art. 4, co. 2, lett. c)
- Produce beni o servizi strumentali all'ente o agli enti pubblici partecipanti o alla svolgimento delle loro funzioni (art. 4, co. 2, lett. d)
- Svolge servizi di committenza (art. 4, co. 2, lett. e)
- Valorizza il patrimonio immobiliare dell'amministrazione partecipante (art. 4, co. 3)

Indicare le motivazioni della riconducibilità o meno ai vincoli di scopo di cui al co. 1 o ad una delle attività di cui ai commi 2 e 3, anche con riferimento alle società che svolgono le attività di cui ai commi 6, 7, 8:

La società gestisce servizi pubblici locali, e pertanto servizi che rispondono ad esigenze di utilità generale e comunque preordinati a soddisfare interessi collettivi

(a): Inserire uno dei progressivi già indicati nelle schede di ricognizione (02.01; 02.02).

(b): Inserire la ragione sociale come indicata nelle schede di ricognizione (02.01; 02.02).

(c): Indicare il tipo di partecipazione distinguendo i casi in cui la società sia partecipata direttamente, indirettamente (tramite altra società/organismo), ovvero in parte direttamente e in parte indirettamente.

(d): Inserire l'attività come indicata nelle schede di ricognizione (02.01; 02.02).

03. REQUISITI TESTO UNICO DELLE SOCIETÀ A PARTECIPAZIONE PUBBLICA

03.01. Finalità perseguite e attività ammesse (articoli 4 e 26)

Compilare una scheda per ciascuna società

Progressivo società partecipata:	Dir_2	(a)
Denominazione società partecipata:	Acea Pinerolese Energia s.r.l.	(b)
Tipo partecipazione:	Diretta	(c)
Attività svolta:	Produzione di servizi di interesse generale, in particolare completa gestione dell'attività di vendita di gas naturale	(d)

Indicare se la società:

- Rientra nell'Allegato "A" del d.lgs. n. 175/2016 (art. 26, co. 2)
- Ha come oggetto esclusivo la gestione di fondi europei per conto dello Stato o delle Regioni, ovvero la realizzazione di progetti di ricerca finanziati dalle istituzioni dell'Unione Europea (art. 26, co. 2)
- È stata esclusa, con deliberazione adottata ai sensi dell'art. 4 co. 9, secondo periodo, dall'applicazione totale o parziale delle disposizioni del medesimo articolo (solo per le società partecipate dalle Regioni/Prov. Aut.)
- È destinataria dei provvedimenti di cui al d.lgs. n. 159/2011 (art. 26, co. 12-bis)
- È autorizzata alla gestione delle case da gioco, ai sensi della legislazione vigente (art. 26, co. 12-sexies)
- Qualora non sia stata selezionata alcuna delle opzioni indicate ai punti precedenti, indicare se la società:
- È costituita in attuazione dell'art. 34 del regolamento CE n. 13/2013 - Gruppi d'Azione Locale (art. 4, co. 6)
- Ha per oggetto sociale prevalente la gestione di spazi fieristici e l'organizzazione di eventi fieristici (art. 4, co. 7)
- Ha per oggetto sociale prevalente la realizzazione e la gestione di impianti di trasporto a fune per la mobilità turistico-sportiva in aree montane (art. 4, co. 7)
- Ha per oggetto sociale prevalente la produzione di energia da fonti rinnovabili (art. 4, co. 7)
- Ha caratteristiche di spin off o di start up universitario, o analoghe a quelle degli enti di ricerca, ovvero gestisce aziende agricole con funzioni didattiche (art. 4, co. 8)
- Produce un servizio di interesse generale a rete (di cui all'art. 3-bis del d.l. 138/2011) fuori dall'ambito territoriale di riferimento, con affidamento dei servizi, in corso e nuovi, tramite procedure ad evidenza pubblica (art. 4, co. 9-bis)
- Produce beni e servizi strettamente necessari per il perseguimento delle finalità istituzionali dell'ente (art. 4, co. 1)
- Produce un servizio di interesse generale (art. 4, co. 2, lett. a)
- Progetta e realizza un'opera pubblica sulla base di un accordo di programma fra amministrazioni pubbliche (art. 4, co. 2, lett. b)
- Realizza e gestisce un'opera pubblica ovvero organizza e gestisce un servizio di interesse generale attraverso un contratto di partenariato pubblico/privato (art. 4, co. 2, lett. c)
- Produce beni o servizi strumentali all'ente o agli enti pubblici partecipanti o alla svolgimento delle loro funzioni (art. 4, co. 2, lett. d)
- Svolge servizi di committenza (art. 4, co. 2, lett. e)
- Valorizza il patrimonio immobiliare dell'amministrazione partecipante (art. 4, co. 3)

Indicare le motivazioni della riconducibilità o meno ai vincoli di scopo di cui al co. 1 o ad una delle attività di cui ai commi 2 e 3, anche con riferimento alle società che svolgono le attività di cui ai commi 6, 7, 8:

L'attività di vendita del gas naturale viene prestata sia a favore dell'Ente sia della collettività dallo stesso amministrata, risultando pertanto una attività di interesse pubblico generale

(a): Inserire uno dei progressivi già indicati nelle schede di ricognizione (02.01; 02.02).

(b): Inserire la ragione sociale come indicata nelle schede di ricognizione (02.01; 02.02).

(c): Indicare il tipo di partecipazione distinguendo i casi in cui la società sia partecipata direttamente, indirettamente (tramite altra società/organismo), ovvero in parte direttamente e in parte indirettamente.

(d): Inserire l'attività come indicata nelle schede di ricognizione (02.01; 02.02).

03. REQUISITI TESTO UNICO DELLE SOCIETÀ A PARTECIPAZIONE PUBBLICA

03.01. Finalità perseguite e attività ammesse (articoli 4 e 26)

Compilare una scheda per ciascuna società

Progressivo società partecipata: (a)

Denominazione società partecipata: (b)

Tipo partecipazione: (c)

Attività svolta: (d)

Indicare se la società:

- Rientra nell'Allegato "A" del d.lgs. n. 175/2016 (art. 26, co. 2)
- Ha come oggetto esclusivo la gestione di fondi europei per conto dello Stato o delle Regioni, ovvero la realizzazione di progetti di ricerca finanziati dalle istituzioni dell'Unione Europea (art. 26, co. 2)
- È stata esclusa, con deliberazione adottata ai sensi dell'art. 4 co. 9, secondo periodo, dall'applicazione totale o parziale delle disposizioni del medesimo articolo (solo per le società partecipate dalle Regioni/Prov. Aut.)
- È destinataria dei provvedimenti di cui al d.lgs. n. 159/2011 (art. 26, co. 12-bis)
- È autorizzata alla gestione delle case da gioco, ai sensi della legislazione vigente (art. 26, co. 12-sexies)
- Qualora non sia stata selezionata alcuna delle opzioni indicate ai punti precedenti, indicare se la società:
- È costituita in attuazione dell'art. 34 del regolamento CE n. 13/2013 - Gruppi d'Azione Locale (art. 4, co. 6)
- Ha per oggetto sociale prevalente la gestione di spazi fieristici e l'organizzazione di eventi fieristici (art. 4, co. 7)
- Ha per oggetto sociale prevalente la realizzazione e la gestione di impianti di trasporto a fune per la mobilità turistico-sportiva in aree montane (art. 4, co. 7)
- Ha per oggetto sociale prevalente la produzione di energia da fonti rinnovabili (art. 4, co. 7)
- Ha caratteristiche di spin off o di start up universitario, o analoghe a quelle degli enti di ricerca, ovvero gestisce aziende agricole con funzioni didattiche (art. 4, co. 8)
- Produce un servizio di interesse generale a rete (di cui all'art. 3-bis del d.l. 138/2011) fuori dall'ambito territoriale di riferimento, con affidamento dei servizi, in corso e nuovi, tramite procedure ad evidenza pubblica (art. 4, co. 9-bis)
- Produce beni e servizi strettamente necessari per il perseguimento delle finalità istituzionali dell'ente (art. 4, co. 1)
- Produce un servizio di interesse generale (art. 4, co. 2, lett. a)
- Progetta e realizza un'opera pubblica sulla base di un accordo di programma fra amministrazioni pubbliche (art. 4, co. 2, lett. b)
- Realizza e gestisce un'opera pubblica ovvero organizza e gestisce un servizio di interesse generale attraverso un contratto di partenariato pubblico/privato (art. 4, co. 2, lett. c)
- Produce beni o servizi strumentali all'ente o agli enti pubblici partecipanti o alla svolgimento delle loro funzioni (art. 4, co. 2, lett. d)
- Svolge servizi di committenza (art. 4, co. 2, lett. e)
- Valorizza il patrimonio immobiliare dell'amministrazione partecipante (art. 4, co. 3)

Indicare le motivazioni della riconducibilità o meno ai vincoli di scopo di cui al co. 1 o ad una delle attività di cui ai commi 2 e 3, anche con riferimento alle società che svolgono le attività di cui ai commi 6, 7, 8:

L'attività di gestione calore è prestata esclusivamente a favore degli Enti pubblici soci partecipanti per lo svolgimento delle loro funzioni, ed è pertanto una autoproduzione di un servizio strumentale all'Ente stesso

(a): Inserire uno dei progressivi già indicati nelle schede di ricognizione (02.01; 02.02).

(b): Inserire la ragione sociale come indicata nelle schede di ricognizione (02.01; 02.02).

(c): Indicare il tipo di partecipazione distinguendo i casi in cui la società sia partecipata direttamente, indirettamente (tramite altra società/organismo), ovvero in parte direttamente e in parte indirettamente.

(d): Inserire l'attività come indicata nelle schede di ricognizione (02.01; 02.02).

03. REQUISITI TESTO UNICO DELLE SOCIETÀ A PARTECIPAZIONE PUBBLICA

03.01. Finalità perseguite e attività ammesse (articoli 4 e 26)

Compilare una scheda per ciascuna società

Progressivo società partecipata: (a)

Denominazione società partecipata: (b)

Tipo partecipazione: (c)

Attività svolta: (d)

indicare se la società:

- Rientra nell'Allegato "A" del d.lgs. n. 175/2016 (art. 26, co. 2)
- Ha come oggetto esclusivo la gestione di fondi europei per conto dello Stato o delle Regioni, ovvero la realizzazione di progetti di ricerca finanziati dalle istituzioni dell'Unione Europea (art. 26, co. 2)
- È stata esclusa, con deliberazione adottata ai sensi dell'art. 4 co. 9, secondo periodo, dall'applicazione totale o parziale delle disposizioni del medesimo articolo (**solo per le società partecipate dalle Regioni/Prov. Aut.**)
- È destinataria dei provvedimenti di cui al d.lgs. n. 159/2011 (art. 26, co. 12-bis)
- È autorizzata alla gestione delle case da gioco, ai sensi della legislazione vigente (art. 26, co. 12-sexies)
- Qualora non sia stata selezionata alcuna delle opzioni indicate ai punti precedenti, indicare se la società:**
- È costituita in attuazione dell'art. 34 del regolamento CE n. 13/2013 - Gruppi d'Azione Locale (art. 4, co. 6)
- Ha per oggetto sociale prevalente la gestione di spazi fieristici e l'organizzazione di eventi fieristici (art. 4, co. 7)
- Ha per oggetto sociale prevalente la realizzazione e la gestione di impianti di trasporto a fune per la mobilità turistico-sportiva in aree montane (art. 4, co. 7)
- Ha per oggetto sociale prevalente la produzione di energia da fonti rinnovabili (art. 4, co. 7)
- Ha caratteristiche di spin off o di start up universitario, o analoghe a quelle degli enti di ricerca, ovvero gestisce aziende agricole con funzioni didattiche (art. 4, co. 8)
- Produce un servizio di interesse generale a rete (di cui all'art. 3-bis del d.l. 138/2011) fuori dall'ambito territoriale di riferimento, con affidamento dei servizi, in corso e nuovi, tramite procedure ad evidenza pubblica (art. 4, co. 9-bis)
- Produce beni e servizi strettamente necessari per il perseguimento delle finalità istituzionali dell'ente (art. 4, co. 1)
- Produce un servizio di interesse generale (art. 4, co. 2, lett. a)
- Progetta e realizza un'opera pubblica sulla base di un accordo di programma fra amministrazioni pubbliche (art. 4, co. 2, lett. b)
- Realizza e gestisce un'opera pubblica ovvero organizza e gestisce un servizio di interesse generale attraverso un contratto di partenariato pubblico/privato (art. 4, co. 2, lett. c)
- Produce beni o servizi strumentali all'ente o agli enti pubblici partecipanti o alla svolgimento delle loro funzioni (art. 4, co. 2, lett. d)
- Svolge servizi di committenza (art. 4, co. 2, lett. e)
- Valorizza il patrimonio immobiliare dell'amministrazione partecipante (art. 4, co. 3)

Indicare le motivazioni della riconducibilità o meno ai vincoli di scopo di cui al co. 1 o ad una delle attività di cui ai commi 2 e 3, anche con riferimento alle società che svolgono le attività di cui ai commi 6, 7, 8:

Produzione di un servizio di interesse generale (servizio idrico integrato), ivi inclusa la realizzazione e la gestione delle reti e degli impianti funzionali al servizio medesimo sulla base di un ambito territoriale ottimale (ATO 3 "Torinese") definito dalla Regione Piemonte (con le leggi regionali n. 13/97 e 7/2012), ai sensi di quanto disposto dall'art. 147 del D.Lgs. 152/2006 e s.m.i.. La società opera con un affidamento "in house providing" e pertanto realizza oite l'80% delle attività a favore dei 292 Comuni soci. L'affidamento ha validità fino al 31.12.2033

(a): Inserire uno dei progressivi già indicati nelle schede di ricognizione (02.01; 02.02).

(b): Inserire la ragione sociale come indicata nelle schede di ricognizione (02.01; 02.02).

(c): Indicare il tipo di partecipazione distinguendo i casi in cui la società sia partecipata direttamente, indirettamente (tramite altra società/organismo), ovvero in parte direttamente e in parte indirettamente.

(d): Inserire l'attività come indicata nelle schede di ricognizione (02.01; 02.02).

03. REQUISITI TESTO UNICO DELLE SOCIETÀ A PARTECIPAZIONE PUBBLICA

03.02. Condizioni art. 20, co. 2

Compilare una scheda per ciascuna società

Progressivo società partecipata: (a)

Denominazione società partecipata: (b)

Tipo partecipazione: (c)

Attività svolta: (d)

Indicare i seguenti dati con riferimento all'esercizio 2015:

Numero medio dipendenti (e)	202,00
Numero amministratori	5
di cui nominati dall'Ente	0
Numero componenti organo di controllo	3
di cui nominati dall'Ente	0

Importi in euro

RISULTATO D'ESERCIZIO (g)	
2015	1.302.115,00
2014	41.607,00
2013	37.795,00
2012	405.790,00
2011	379.182,00

Importi in euro	
Costo del personale (f)	11.161.521,00
Compensi amministratori	52.057,85
Compensi componenti organo di controllo	69.160,00

Importi in euro	
FATTURATO	
2015	45.813.031,00
2014	43.000.391,00
2013	38.966.139,00
FATTURATO MEDIO	42.593.187,00

Sussistenza delle condizioni di cui all'art. 20, co. 2:

La partecipazione societaria non rientra in alcuna delle categorie di cui all'art. 4 (art. 20, co. 2, lett. a)

Società priva di dipendenti o con numero di amministratori superiore a quello dei dipendenti (art. 20, co. 2, lett. b)

Svolgimento di attività analoghe o similari a quelle svolte da altre società partecipate o da enti pubblici strumentali (art. 20, co. 2, lett. c)

Indicare quali società/enti strumentali:

Fatturato medio non superiore a 500.000 euro nel triennio precedente (art. 20, co. 2, lett. d e art. 26, co. 12-quinquies)

Perdite in 4 dei 5 esercizi precedenti (per società che non gestiscono un servizio di interesse generale) (art. 20, co. 2, lett. e)

Necessità di contenimento dei costi di funzionamento (art. 20, co. 2, lett. f)

Necessità di aggregazione con altre società aventi ad oggetto le attività consentite all'art. 4 (art. 20, co. 2, lett. g)

Indicare le motivazioni della sussistenza o meno delle condizioni di cui ai punti precedenti:

Azioni da intraprendere:

(a): Inserire uno dei progressivi già indicati nelle schede di ricognizione (02.01; 02.02).

(b): Inserire la ragione sociale come indicata nelle schede di ricognizione (02.01; 02.02).

(c): Indicare il tipo di partecipazione distinguendo i casi in cui la società sia partecipata direttamente, indirettamente (tramite altra società/organismo), ovvero in parte direttamente e in parte indirettamente.

(d): Inserire l'attività svolta come indicata nelle schede di ricognizione (02.01; 02.02).

(e): Inserire il numero medio di dipendenti come da nota integrativa al bilancio.

(f): Inserire la voce B9 del Conto economico.

(g): Inserire il risultato d'esercizio al netto delle imposte.

03. REQUISITI TESTO UNICO DELLE SOCIETÀ A PARTECIPAZIONE PUBBLICA

03.02. Condizioni art. 20, co. 2

Compilare una scheda per ciascuna società

Progressivo società partecipata: (a)

Denominazione società partecipata: (b)

Tipo partecipazione: (c)

Attività svolta: (d)

Indicare i seguenti dati con riferimento all'esercizio 2015:

Numero medio dipendenti (e)	10,00
Numero amministratori	1
di cui nominati dall'Ente	0
Numero componenti organo di controllo	3
di cui nominati dall'Ente	0

Importi in euro

RISULTATO D'ESERCIZIO (g)	
2015	1.330.984,00
2014	1.284.625,00
2013	1.236.833,00
2012	1.202.105,00
2011	1.136.703,00

Importi in euro

Costo del personale (f)	556.004,00
Compensi amministratori	0,00
Compensi componenti organo di controllo	21.840,00

Importi in euro

FATTURATO	
2015	62.423.705,00
2014	62.564.907,00
2013	75.442.509,00
FATTURATO MEDIO	66.810.373,67

Sussistenza delle condizioni di cui all'art. 20, co. 2:

- La partecipazione societaria non rientra in alcuna delle categorie di cui all'art. 4 (art. 20, co. 2, lett. a)
- Società priva di dipendenti o con numero di amministratori superiore a quello dei dipendenti (art. 20, co. 2, lett. b)
- Svolgimento di attività analoghe o similari a quelle svolte da altre società partecipate o da enti pubblici strumentali (art. 20, co. 2, lett. c)

Indicare quali società/enti strumentali:

- Fatturato medio non superiore a 500.000 euro nel triennio precedente (art. 20, co. 2, lett. d e art. 26, co. 12-quinquies)
- Perdite in 4 dei 5 esercizi precedenti (per società che non gestiscono un servizio di interesse generale) (art. 20, co. 2, lett. e)
- Necessità di contenimento dei costi di funzionamento (art. 20, co. 2, lett. f)
- Necessità di aggregazione con altre società aventi ad oggetto le attività consentite all'art. 4 (art. 20, co. 2, lett. g)

Indicare le motivazioni della sussistenza o meno delle condizioni di cui ai punti precedenti:

Azioni da intraprendere:

Nessuna

(a): Inserire uno dei progressivi già indicati nelle schede di ricognizione (02.01; 02.02).

(b): Inserire la ragione sociale come indicata nelle schede di ricognizione (02.01; 02.02).

(c): Indicare il tipo di partecipazione distinguendo i casi in cui la società sia partecipata direttamente, indirettamente (tramite altra società/organismo), ovvero in parte direttamente e in parte indirettamente.

(d): Inserire l'attività svolta come indicata nelle schede di ricognizione (02.01; 02.02).

(e): Inserire il numero medio di dipendenti come da nota integrativa al bilancio.

(f): Inserire la voce B9 del Conto economico.

(g): Inserire il risultato d'esercizio al netto delle imposte.

03. REQUISITI TESTO UNICO DELLE SOCIETÀ A PARTECIPAZIONE PUBBLICA

03.02. Condizioni art. 20, co. 2

Compilare una scheda per ciascuna società

Progressivo società partecipata: (a)

Denominazione società partecipata: (b)

Tipo partecipazione: (c)

Attività svolta: (d)

Indicare i seguenti dati con riferimento all'esercizio 2015:

Numero medio dipendenti (e)	5,00
Numero amministratori	1
di cui nominati dall'Ente	0
Numero componenti organo di controllo	0
di cui nominati dall'Ente	0

Costo del personale (f)	314.722,00
Compensi amministratori	0,00
Compensi componenti organo di controllo	0,00

RISULTATO D'ESERCIZIO (g)	
2015	6.654,00
2014	5.784,00
2013	5.335,00
2012	5.955,00
2011	4.031,00

FATTURATO	
2015	2.096.976,00
2014	2.117.140,00
2013	2.645.545,00
FATTURATO MEDIO	2.286.553,67

Sussistenza delle condizioni di cui all'art. 20, co. 2:

- La partecipazione societaria non rientra in alcuna delle categorie di cui all'art. 4 (art. 20, co. 2, lett. a)
- Società priva di dipendenti o con numero di amministratori superiore a quello dei dipendenti (art. 20, co. 2, lett. b)
- Svolgimento di attività analoghe o similari a quelle svolte da altre società partecipate o da enti pubblici strumentali (art. 20, co. 2, lett. c)

Indicare quali società/enti strumentali:

- Fatturato medio non superiore a 500.000 euro nel triennio precedente (art. 20, co. 2, lett. d e art. 26, co. 12-quinquies)
- Perdite in 4 dei 5 esercizi precedenti (per società che non gestiscono un servizio di interesse generale) (art. 20, co. 2, lett. e)
- Necessità di contenimento dei costi di funzionamento (art. 20, co. 2, lett. f)
- Necessità di aggregazione con altre società aventi ad oggetto le attività consentite all'art. 4 (art. 20, co. 2, lett. g)

Indicare le motivazioni della sussistenza o meno delle condizioni di cui ai punti precedenti:

La società non presenta alcuna delle condizioni previste dall'art. 20 comma 2, come evincibile dai dati riportati e dalla non ravvisata necessità di contenimento di costi o di aggregazione con altre società.

Azioni da intraprendere:

Nessuna

(a): Inserire uno dei progressivi già indicati nelle schede di ricognizione (02.01; 02.02).

(b): Inserire la ragione sociale come indicata nelle schede di ricognizione (02.01; 02.02).

(c): Indicare il tipo di partecipazione distinguendo i casi in cui la società sia partecipata direttamente, indirettamente (tramite altra società/organismo), ovvero in parte direttamente e in parte indirettamente.

(d): Inserire l'attività svolta come indicata nelle schede di ricognizione (02.01; 02.02).

(e): Inserire il numero medio di dipendenti come da nota integrativa al bilancio.

(f): Inserire la voce B9 del Conto economico.

(g): Inserire il risultato d'esercizio al netto delle imposte.

03. REQUISITI TESTO UNICO DELLE SOCIETÀ A PARTECIPAZIONE PUBBLICA

03.02. Condizioni art. 20, co. 2

Compilare una scheda per ciascuna società

Progressivo società partecipata: (a)

Denominazione società partecipata: (b)

Tipo partecipazione: (c)

Attività svolta: (d)

Indicare i seguenti dati con riferimento all'esercizio 2015:

Numero medio dipendenti (e)	945,00
Numero amministratori	5
di cui nominati dall'Ente	2
Numero componenti organo di controllo	3
di cui nominati dall'Ente	2

Importi in euro

RISULTATO D'ESERCIZIO (g)	
2015	54.597.083,00
2014	42.752.766,00
2013	42.825.467,00
2012	23.268.607,00
2011	26.213.143,00

Importi in euro

Costo del personale (f)	55.557.444,00
Compensi amministratori	189.391,00
Compensi componenti organo di controllo	111.035,00

Importi in euro

FATTURATO	
2015	339.387.515,00
2014	309.665.170,00
2013	355.252.547,00
FATTURATO MEDIO	334.768.410,67

Sussistenza delle condizioni di cui all'art. 20, co. 2:

- La partecipazione societaria non rientra in alcuna delle categorie di cui all'art. 4 (art. 20, co. 2, lett. a)
- Società priva di dipendenti o con numero di amministratori superiore a quello dei dipendenti (art. 20, co. 2, lett. b)
- Svolgimento di attività analoghe o similari a quelle svolte da altre società partecipate o da enti pubblici strumentali (art. 20, co. 2, lett. c)

Indicare quali società/enti strumentali:

- Fatturato medio non superiore a 500.000 euro nel triennio precedente (art. 20, co. 2, lett. d e art. 26, co. 12-quinquies)
- Perdite in 4 dei 5 esercizi precedenti (per società che non gestiscono un servizio di interesse generale) (art. 20, co. 2, lett. e)
- Necessità di contenimento dei costi di funzionamento (art. 20, co. 2, lett. f)
- Necessità di aggregazione con altre società aventi ad oggetto le attività consentite all'art. 4 (art. 20, co. 2, lett. g)

Indicare le motivazioni della sussistenza o meno delle condizioni di cui ai punti precedenti:

La società non presenta alcuna delle condizioni previste dall'art. 20 comma 2, come evincibile dai dati riportati e dalla non ravvisata necessità di contenimento di costi o di aggregazione con altre società.

Azioni da intraprendere:

Nessuna

(a): Inserire uno dei progressivi già indicati nelle schede di ricognizione (02.01; 02.02).

(b): Inserire la ragione sociale come indicata nelle schede di ricognizione (02.01; 02.02).

(c): Indicare il tipo di partecipazione distinguendo i casi in cui la società sia partecipata direttamente, indirettamente (tramite altra società/organismo), ovvero in parte direttamente e in parte indirettamente.

(d): Inserire l'attività svolta come indicata nelle schede di ricognizione (02.01; 02.02).

(e): Inserire il numero medio di dipendenti come da nota integrativa al bilancio.

(f): Inserire la voce B9 del Conto economico.

(g): Inserire il risultato d'esercizio al netto delle imposte.

04. MANTENIMENTO SENZA INTERVENTI DI RAZIONALIZZAZIONE

Consigliare un rinvio per la sua attività; l'operazione che si intende mantenere senza interventi di razionalizzazione

Progressivo A	Denominazione società B	Tipo di partecipazione C	Attività svolta D	% Quota di partecipazione E	Motivazioni della scelta F
Dir_1	Acea Pinerolese Industriale S.p.A.	Diretta	Gestione di servizi pubblici locali, in particolare: - gestione del servizio idrico integrato (approvvigionamento e distribuzione dell'acqua, progettazione, costruzione e gestione di sistemi di raccolta e convogliamento di acque reflue e di impianti (rete e di depurazione); - progettazione e realizzazione d'impianti e gestione di servizi, relativamente ad ogni forma di raccolta, trasporto, smaltimento, riduzione, riutilizzo e recupero dei rifiuti	4,47181	Produce un servizio di interesse generale (art. 4, co. 2, lett. a) Sono state valutate le modalità di svolgimento delle attività e dei servizi svolti dalla società a favore dell'Ente, con particolare riguardo all'efficienza, al contenimento dei costi di gestione ed alla tutela e promozione della concorrenza e del mercato Si è tenuto conto del miglior soddisfacimento dei bisogni della comunità e del territorio amministrati a mezzo delle attività e dei servizi resi dalla società partecipata dall'Ente La società non presenta alcuna delle condizioni previste dall'art. 20 comma 2, come evincibile in parte dai dati riportati in parte dalla non ravvisata necessità di contenimento di costi o di aggregazione con altre società
Dir_2	Acea Pinerolese Energia s.r.l.	Diretta	Produzione di servizi di interesse generale, in particolare completa gestione dell'attività di vendita di gas naturale	4,472	Produce un servizio di interesse generale (art. 4, co. 2, lett. a) La società non presenta alcuna delle condizioni previste dall'art. 20 comma 2, come evincibile dai dati riportati e dalla non ravvisata necessità di contenimento di costi o di aggregazione con altre società
Dir_3	Acea Servizi Strumentali territoriali s.r.l.	Diretta	Produzione di beni e servizi strumentali all'attività degli enti pubblici soci in funzione della loro attività, in particolare servizio gestione capore degli immobili comunali	4,472	Produce servizi strumentali all'ente pubblico partecipante (art. 4, co. 2, lett. d) La società non presenta alcuna delle condizioni previste dall'art. 20 comma 2, come evincibile dai dati riportati e dalla non ravvisata necessità di contenimento di costi o di aggregazione con altre società
Dir_4	Società Metropolitana Acque Torino S.p.A.	Diretta	Servizio idrico integrato	0,00015	Produce un servizio di interesse generale (art. 4, co. 2, lett. a) Sono state valutate le modalità di svolgimento delle attività e dei servizi svolti dalla società a favore dell'Ente, con particolare riguardo all'efficienza, al contenimento dei costi di gestione ed alla tutela e promozione della concorrenza e del mercato Si è tenuto conto del miglior soddisfacimento dei bisogni della comunità e del territorio amministrati a mezzo delle attività e dei servizi resi dalla società partecipata dall'Ente La società non presenta alcuna delle condizioni previste dall'art. 20 comma 2, come evincibile in parte dai dati riportati in parte dalla non ravvisata necessità di contenimento di costi o di aggregazione con altre società

Colonna A: Inserire uno dei progressivi indicati nelle schede di ricognizione (02.01; 02.02).

Colonna B: Inserire la ragione sociale come indicata nelle schede di ricognizione (02.01; 02.02).

Colonna C: Indicare il tipo di partecipazione distinguendo i casi in cui la società sia partecipata direttamente, indirettamente (tramite altra società/organismo), oppure in parte direttamente e in parte indirettamente.

Colonna D: Inserire l'attività svolta come indicata nelle schede di ricognizione (02.01; 02.02).

Colonna F: Indicare, ai sensi dell'art. 24 co. 1, la/e motivazioni della scelta di mantenimento della partecipazione senza alcun intervento di razionalizzazione. Allo scopo, specificare la sussistenza dei requisiti indicati dalla scheda 03.01 (stretta necessità della società alle finalità dell'ente e svolgimento da parte della medesima di una delle attività consentite dall'art. 4). In caso di attività inerenti ai servizi pubblici locali, esplicitare le ragioni della convenienza economica dell'erogazione del servizio mediante la società anziché in forme alternative (gestione diretta, azienda speciale, ecc.) e della sostenibilità della scelta in termini di costo-opportunità per l'ente. Con riferimento alle condizioni di cui alla scheda 03.02, dichiarare espressamente che non ricorrono le condizioni ivi indicate e dare motivazioni. In relazione ai servizi pubblici a rete di rilevanza economica, dare dimostrazione della non necessità di operazioni di aggregazione con altre società operanti nello stesso settore e del fatto che la società svolge servizi non compresi tra quelli da affidare per il tramite dell'Ente di Governo d'Ambito.

COMUNE DI CUMIANA (TO)

ORGANO DI REVISIONE

VERBALE 2017 N. 14 DEL 22 settembre 2017

OGGETTO: REVISIONE STRAORDINARIA DELLE PARTECIPATE EX ART. 24 d.lgs 19 agosto 2016 n. 175- Ricognizione partecipazioni possedute.

L'organo di Revisione del Comune di Cumiana (TO), in persona della rag. Maria Concetta Patella in conformità al Regolamento di Contabilità e nel rispetto delle disposizioni previste dal Testo Unico delle leggi sull'ordinamento degli Enti locali n. 267/2000;

PRESO ATTO

- che l'ente nella proposta di Deliberazione Consigliare di cui all'oggetto non evidenzia alcun mutamento nella modalità di gestione dei servizi:

RILEVATO

- che tra i pareri obbligatori previsti dall'art. 239, comma 1, lettera b) del Tuel, ai fini della ricognizione straordinaria delle partecipate, il parere obbligatorio dell'Organo di Revisione potrebbe rientrare nel numero 3 della lettera b "modalità di gestione dei servizi e proposte di costituzione o di partecipazioni ad organismi esterni";
- che il parere dell'Organo di Revisione sull'oggetto della proposta della delibera attribuita come competenze al Consiglio Comunale, da una prima interpretazione della norma, deve essere rilasciato solo se si è in presenza di atto deliberativo modificativo della gestione dei servizi;

ATTESTA

- che dall'esame della proposta di delibera si rileva che l'Ente intende mantenere le partecipazioni in essere;
- che pertanto, non sussistono fattispecie che richiedono il rilascio del parere del Revisore ai sensi dell'art. 239, comma 1, lettera b) del d.lgs 267/2000.

Collegno, 22 settembre 2017

L'organo di Revisione

Maria Concetta Patella

